en Lo Pagan - Obra nueva





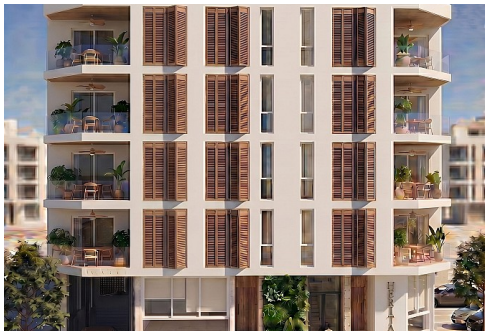

2 | 2 | 67m^2 |

Localidad: Lo Pagan

Certificado energético: **Pediente**



*!!*email *!!*web *!!*telefono